

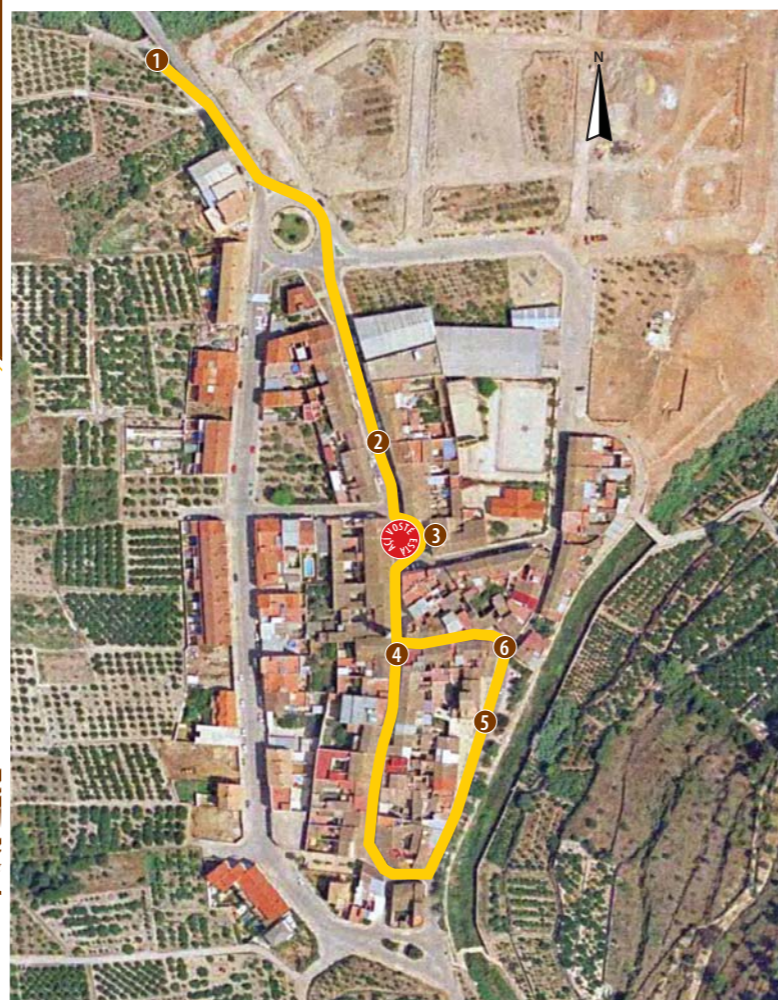

## RECORREGUT PEL CASC ANTIC D'ALFAUIR



## RECORREGUT PEL CASC ANTIC D'ALFAUIR



### TELÈFONS D'INTERÉS

AJUNTAMENT D'ALFAUIR	962 835 438
BOMBERS	085
EMERGÈNCIES	112
GUÀRDIA CIVIL VILLALONGA	962 805 001
GUÀRDIA CIVIL (SEPRONA)	962 871 448
PROTECCIÓ CIVIL	962 874 297
AMBULÀNCIES CREU ROJA	962 965 076
URGÈNCIES ADOR	962 809 004
URGÈNCIES GANDIA	962 879 200
FARMÀCIA	962 835 470
EUROTAXI	609 655 131 / 962 862 478
RADIOTAXI	962 843 000
FEDERACIÓ D'ESPORTS DE MUNTANYA I ESCALADA DE LA COMUNITAT VALENCIANA	965 439 747

### ON MENJAR

BAR CENTRE SOCIAL. Carrer Gandia, 12. Tel. 962 835 484
RESTAURANT L'OCELL. Ronda Salvador Cardona, 27. Tel. 962 835 524
BAR EL MURTAR. Ronda Salvador Cardona, 72. Tel. 639 145 522

### EQUIPAMENTS MUNICIPALS

<b>BIBLIOTECA</b> Integrada en les dependències de l'Ajuntament. Plaça Espanya, 1
<b>CENTRE SOCIAL</b> Disposa d'una sala multiusos, per a la realització d'activitats culturals. Carrer Gandia, 12
<b>INSTAL·LACIONS ESPORTIVES</b> Carrer Madrid, S/N



1 Arc del pont



2 Carrer Gandia



3 Ajuntament



4 Detall casa del carrer Major



5 Torre. Carrer Barranc



6 Vista des del carrer d'en Mig

**Alfauir**, situat a 8 quilòmetres de Gandia i a una altura de 87 metres sobre el nivell del mar, es troba construït sobre els restes de l'antiga alqueria musulmana de "Alahuy", "senyor de l'alqueria". Donada l'any 1249, després de la Reconquesta de Jaume I, al cavaller cristià Pere de Vilaragut. Va passar a dependre de la jurisdicció del monestir de Sant Jeroni l'any 1424, fins a aquest moment, la jurisdicció havia pertangut al Castell de Palma.

En una visió cronològica de l'actual casc urbà, trobem la part més antiga del poble en el carrer Barranc, amb la Torre del segle XIV-XV i l'antiga Casa Senyorial, les cases del carrer Major, ja enquadrades en els segles XVIII i XIX, la plaça d'Espanya, el carrer Constitució i el carrer d'en Mig, amb una tipologia tradicional de principi del segle XX i, de construcció més recent, el carrer Gandia. Aquests carrers conformarien el nucli urbà originari.

**Alfauir**, situado a 8 kilómetros de Gandia y a una altitud de 87 metros sobre el nivel del mar, se encuentra construido sobre los restos de la antigua alqueria musulmana de "Alahuy", "señor de la alqueria". Donada en 1249, después de la Reconquista de Jaime I, al caballero cristiano Pere de Vilaragut. Pasó a depender de la jurisdicción del Monasterio de San Jerónimo en el año 1424, hasta este momento, la jurisdicción había pertenecido en el Castillo de Palma.

En una visió cronològica del actual casco urbano, encontramos la parte más antigua del pueblo en la calle Barranc, con la Torre del siglo XIV-XV y la antigua Casa Señorial, las casas de la calle Major, ya encuadradas en los siglos XVIII y XIX, la plaza de España, la calle Constitució y la calle d'en Mig, con una tipologia tradicional de principios del siglo XX y, de construcción más reciente, la calle Gandia. Estas calles conformarían el casco urbano originario.



## SENDER SL - CV 88 ENTRE TARONGERS - FONT DEL SISTER



# SENDER SL - CV 88. ENTRE TARONGERS - FONT DEL SISTER



1 Vegetació de Ribera



2 Sénia



3 Assut de Canelles

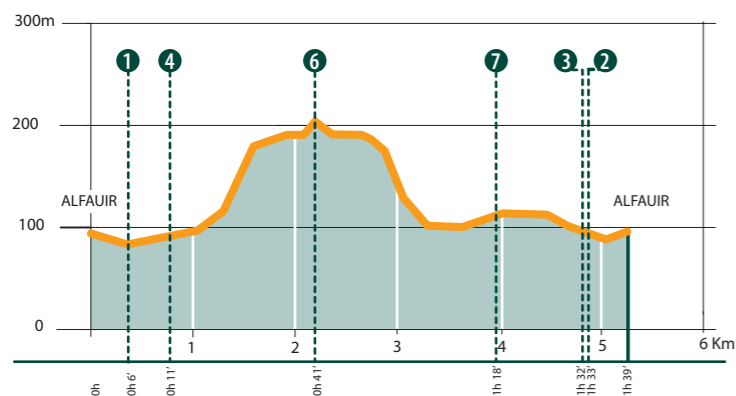

4 Riurau dels Garcia



5 La Mina



6 Font del Sister

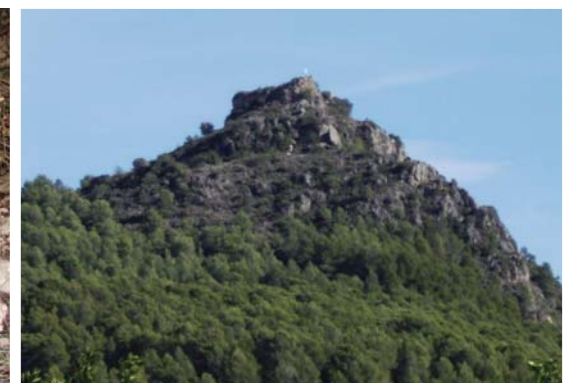

7 Tossal del Castell

## RECOMANACIONS / RECOMENDACIONES

Respecteu l'entorn, no tireu fem i no feu foc.

*Respetad el entorno, no tireis basura y no encendais fuego.*

Les marques de senyalització de la senda són dues ratlles paral·leles de color blanc i verd.

*Las marcas de señalización del sendero son dos líneas paralelas de color blanco y verde.*

Camineu per la senda; les travesses trenquen el camí i contribueixen a l'erosió del sòl.

*Caminad por el sendero; los atajos rompen el camino y contribuyen a la erosión del suelo.*

S'ha calculat els temps dins de les possibilitats d'un excursionista mitjà.

*Se ha calculado el tiempo dentro de las posibilidades de un excursionista medio.*

El caminar del muntanyenc es caracteritza per la regularitat, no per la velocitat de la marxa.

*El caminar del montañero se caracteriza por la regularidad, no por la velocidad de la marcha.*

Aneu proveïts d'aigua, botes lleugeres de muntanya i roba segons la temporada.

*No olvidar el agua, botas ligeras de montaña y ropa según la temporada.*

Respecteu en tot moment el medi natural. No feu mal a la flora i fauna.

*Repetad en todo momento el medio natural. No hagais daño a la flora y la fauna.*

L'acampada lliure està prohibida.

*La acampada libre está prohibida.*